

**OPHIS**  
Conservazione delle opere d'arte  
Via privata Maria Teresa, 7  
20123 - Milano (MI)  
Tel. 335 60 77 263  
ophis.srls@gmail.com

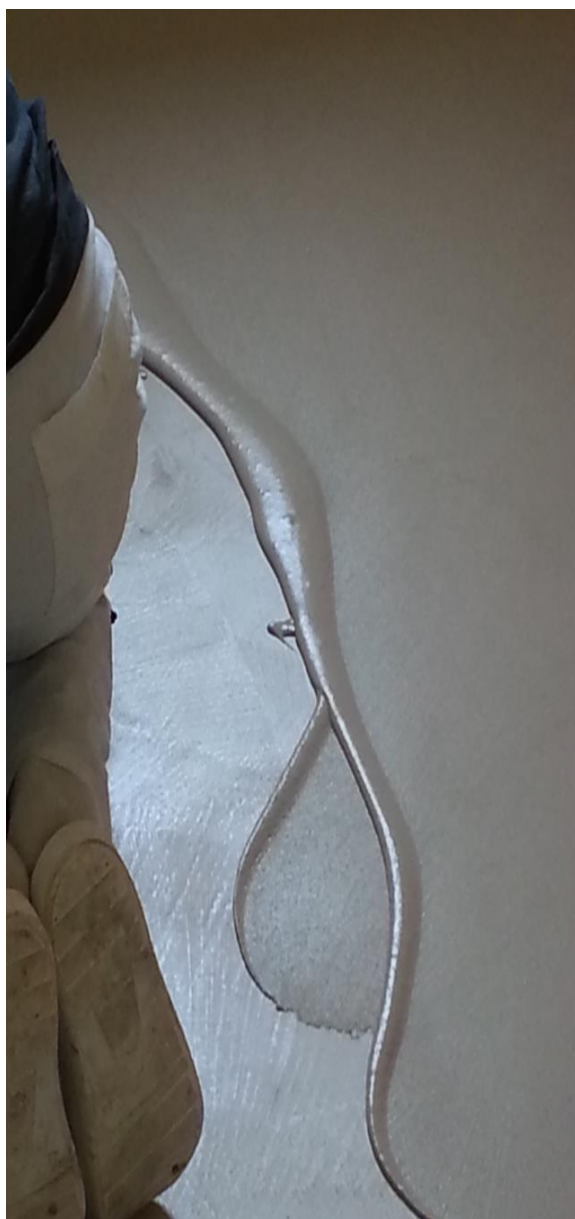

## FORMAZIONE OPHIS

### Corso di Formazione Prodotto **MS-94 DESIGN EVOLUTION** Superfici naturali a basso spessore *MILANO – VENERDI' 7 APRILE 2017 ore 9,30*



La finalità del corso tecnico-applicativo è fornire agli operatori del settore edile, nello specifico dell'interior design e della bio-edilizia, gli strumenti pratici per proporre e realizzare superfici innovative naturali.

L'oggetto del corso tecnico-applicativo è la linea pavimentazioni a basso spessore, specificamente MS 94 Design Evolution.

#### **Percorso formativo**

- Caratteristiche della materia prima utilizzata
- Verifica di cantiere
- Metodi applicativi (fondo ed effetti decorativi)
- Ciclo protettivi
- Manutenzione

#### **Per iscriversi:**

Inviare il modulo allegato  
Mail

[ophis.srls@gmail.com](mailto:ophis.srls@gmail.com)

Per maggiori informazioni  
**335 60 77 263**



**OPHIS**  
Conservazione delle opere d'arte  
Via privata Maria Teresa, 7  
20123 - Milano (MI)  
Tel. 335 60 77 263  
ophis.srls@gmail.com



## FORMAZIONE OPHIS MODULO ADESIONE CORSO

### Corso di Formazione Prodotto **MS-94 DESIGN EVOLUTION** Superfici naturali a basso spessore

Nome Azienda \_\_\_\_\_

Tel.: \_\_\_\_\_

e-mail: \_\_\_\_\_

Ragione sociale: \_\_\_\_\_

Indirizzo: \_\_\_\_\_

**NR. PARTECIPANTI AL CORSO:** \_\_\_\_\_

**NOMI PARTECIPANTI AL CORSO:**

_____	CELL: _____
_____	CELL: _____
_____	CELL: _____
_____	CELL: _____

**Tipo di azienda: (edile, pavimentista, decoratore, altro)**

\_\_\_\_\_

#### Modalità di adesione

Il costo del Corso Formazione è di € 150 + iva a persona

Il pagamento deve essere effettuato anticipatamente sul conto corrente intestato a:

**Ophis Srls**

Causale: **Iscrizione Corso Applicazione MS-94 VENERDI' 7 APRILE 2017**

IBAN: **IT33V0760105138265018765020**

\_\_\_\_\_ / /